RELATÓRIO FOTOGRÁFICO - COLORIDO	
OBJETO: **Execução de obra de Construção de Escola Padrão FNDE Tipo 1 – Opção 127V.**	CONVENENTE: **MUNICÍPIO DE CAPINÓPOLIS MG**
	LOCAL: **Rua Magalhães Pinto-Capinópolis MG.**
FOTO 01	**FOTO 02**
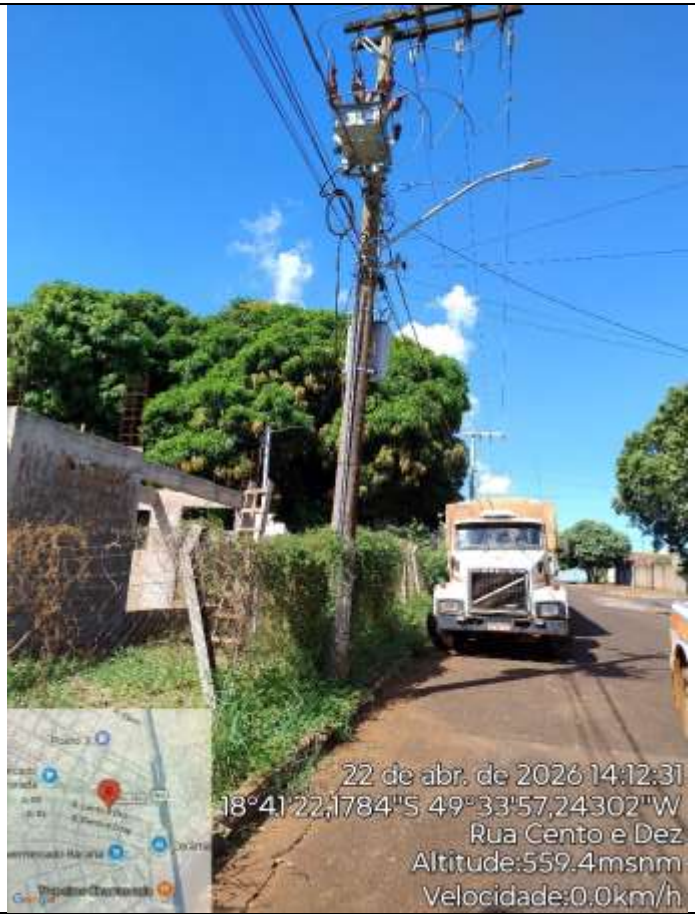	

FOTO 03	FOTO 04
	

FOTO 5	FOTO 6
22 de abr. de 2026 14:16:38 18°41'20,58076"S 49°33'57,41042"W Avenida Magalhães Pinto Altitude:560.7msnm Velocidade:0.0km/h	22 de abr. de 2026 14:16:49 18°41'20,63206"S 49°33'57,33407"W Avenida Magalhães Pinto Altitude:562.5msnm Velocidade:0.0km/h

FOTO 07	FOTO 08
	

FOTO 09	FOTO 10
	

Capinópolis MG, 26 de junho de 2026

GUSTAVO RIBEIRO DE MOURA:06132449663

Assinado de forma digital por GUSTAVO RIBEIRO DE MOURA:06132449663
Dados: 2026.06.26 15:10:16 -03'00'

GUSTAVO RIBEIRO DE MOURA
CAU: A92331-1

PREFEITURA MUNICIPAL DE CAPINÓPOLIS
CNPJ:18.457.234/0001-28